

附件 1:

“辽事通健康码”推广使用说明

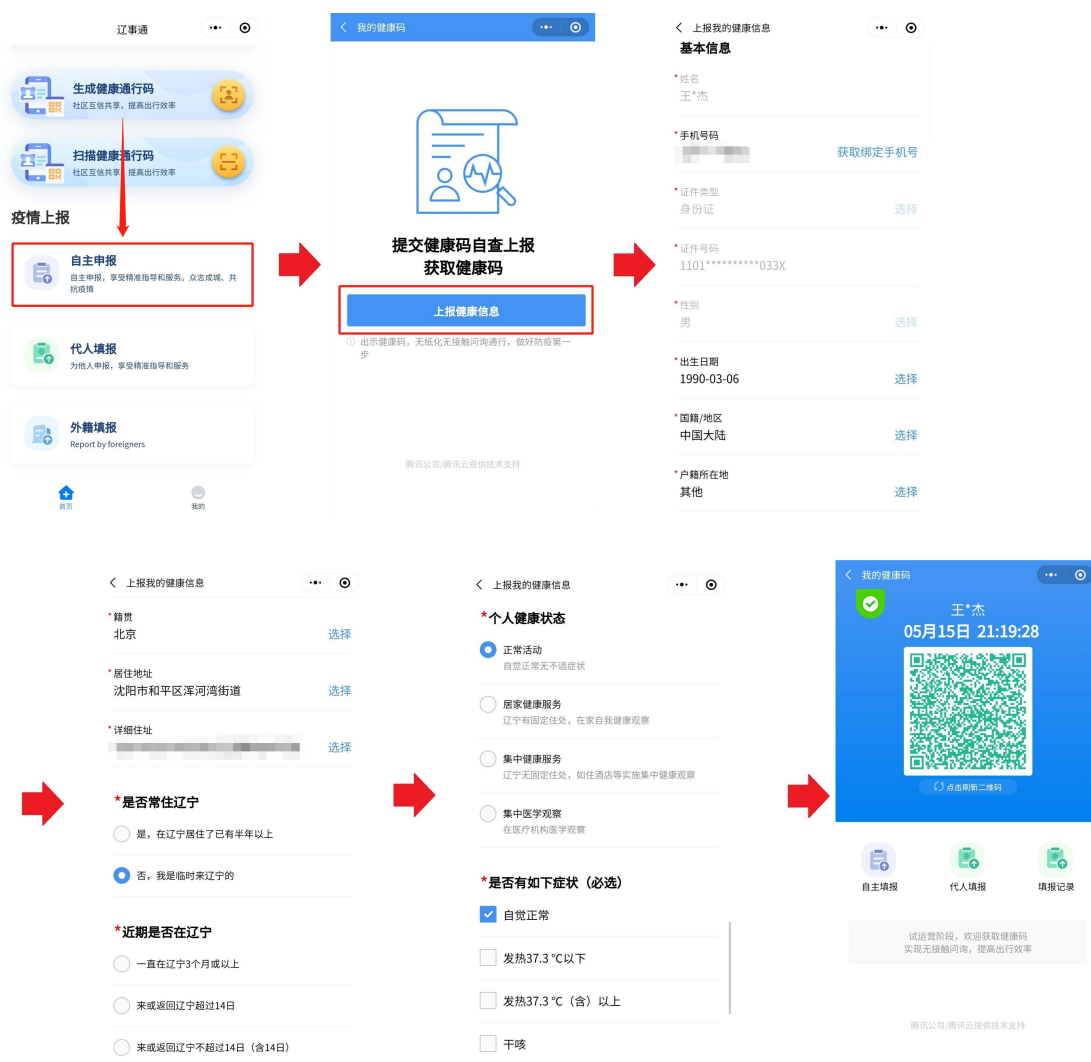

(2) 代人填报健康信息

1. 点击首页“代人填报”为他人填报健康信息;

2. 在“为他人上报健康状况”页面输入详细信息后点击提交；

3. 提交成功后点击“立即生成健康码”按钮，进入上传图片页面；

4. 上传他人照片后点击“开启人脸识别验证”为他人进行人脸识别验证，验证成功后即可为他人生成健康通行码。





(3) 外籍人员填报健康信息

1. 点击首页“外籍填报”按钮；
2. 用户选择自己国家语种点击进入；
3. 进入外籍人员健康信息填报页面，填报个人健康信息；
4. 点击“提交”按钮提交个人健康信息后生成健康码。

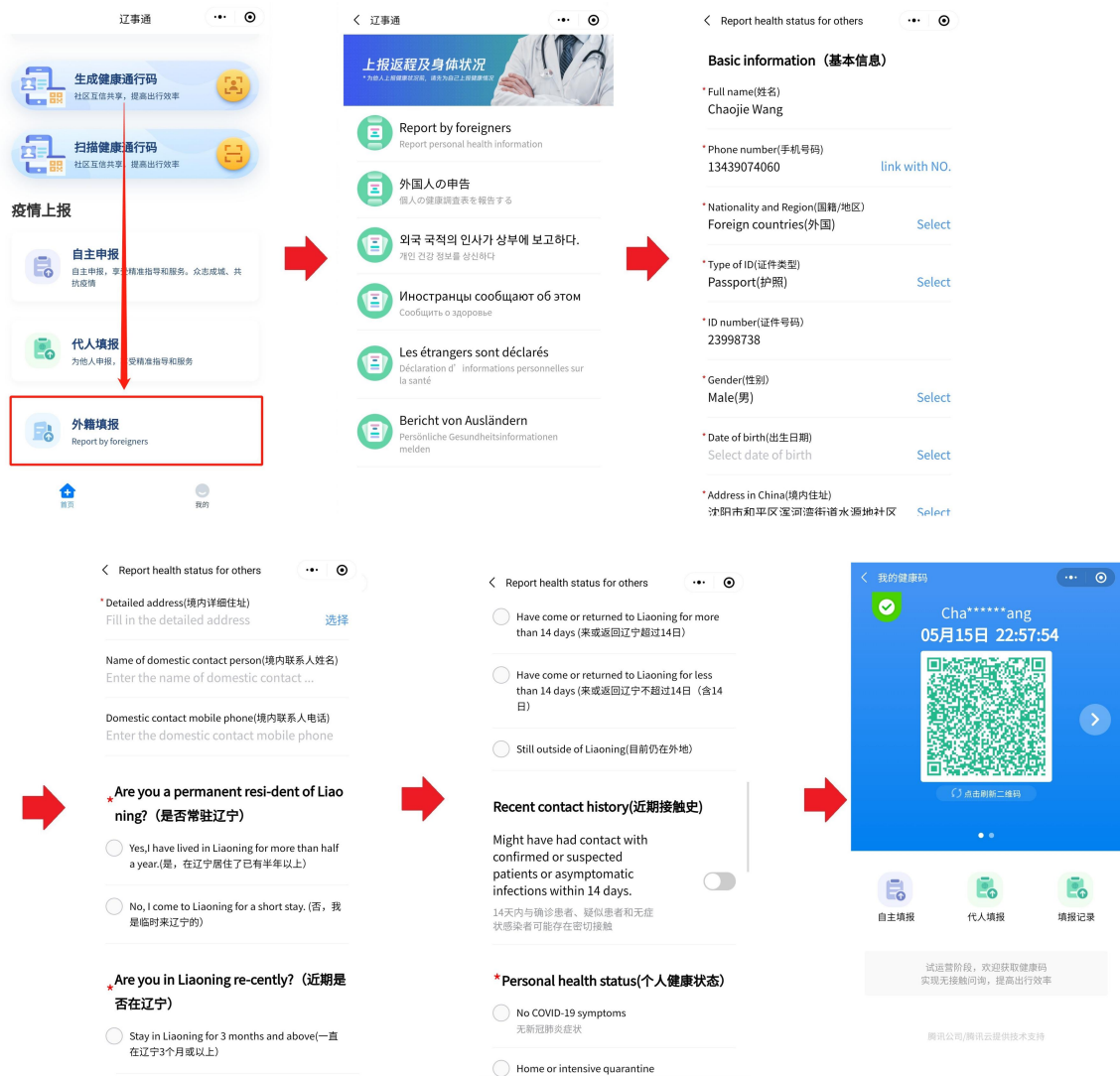

(4) 生成健康通行码

首次生成健康通行码

在“辽事通健康码”小程序主页面点击“生成健康通行码”，对于未登录的用户将提示进行登录，登录后进入个人健康信息填报页面，已登录用户将直接进入个人健康信息填报页面，填报个人健康码信息后即可显示本人的健康通行码。

二次生成健康通行码

在“辽事通健康码”小程序主页面点击“生成健康通行码”，对于已登记过健康信息的用户将直接显示本人的健康通行码。

（三）机构通过“辽事通”APP进行扫码

机构指定的扫码员在“辽事通”APP首页点击“健康通行码”图标后，点击“扫描健康通行码”，即可扫描“辽事通”APP以及“辽事通健康码”小程序生成的健康通行码。

需要“扫码记录”功能的机构可在管理端自行注册，并在系统内添加指定扫码人员（已实名注册的“辽事通”APP用户），并安排扫码人员在出入口扫码、测温，扫码后可以在系统内查询到本机构扫码记录。

辽事通健康通行码扫码管理端注册地址：

<http://lst.lnzwfw.gov.cn:1028/app/1stjkm/pc/login.html>

（四）机构通过“辽事通健康码”微信小程序进行扫码

机构在“辽事通健康码”小程序主页面点击“扫描健康通行码”，即可扫描“辽事通健康码”小程序以及“辽事通”APP生成的健康通行码。

二、“辽事通健康通行码”使用场景

政府机关和企事业单位，居民住宅及社区出入口，商场及

保障居民生活的经营类场所等人员流动密集场所可通过“辽事通”APP或“辽事通健康码”小程序“扫描健康通行码”功能扫描流动人员“个人健康通行码”识别个人健康状况。

进入公共场所前或乘坐公共交通工具前，应出示“辽事通”APP或“辽事通健康码”小程序，“持绿码(扫码)+测温”正常后方可通行。

车站、机场、交通卡口等应设置醒目公告、标识码，告知须持码(扫码)进省(市)通行。扫码时同步完成信息采集、体温测量等，出现问题依有关规定实行送医、劝返、集中(居家)隔离、通行等。省内市(地)间持绿码人员经体温检测后可正常通行。

药店、医疗机构、商场超市等经营场所，及地铁、公交、小区等应在入口处设置醒目标识码，“持码(扫码)+测温”进入。确保有风险人员不能进入，发生问题可迅速追溯密切接触人员。

机关企事业单位、学校、幼儿园、养老机构等应在入口处设置醒目标识码，“持码(扫码)+测温”进入。并依托“健康通行码”建立内部员工(学生、儿童、老人)健康情况监测制度。

附件 2:

辽事通健康通行码 APP 使用指南





辽事通健康通行码



“辽事通健康通行码”是我省疫情防控期间个人出行的电子凭证，是利用信息技术支持疫情防控的重要措施，是部署在城乡社区、公共场所的一道看不见的电子防线。目前“辽事通健康通行码”已实现与国家一体化在线政务服务平台和全省防疫数据库信息实时比对，能够对确诊、疑似、密接等人员、来自中高风险地区等重点地区人员以及其他需要重点管理的人员等生成“红码”或“黄码”。通过现场查验“健康码”状态，可以限制有风险的人员与社会公众接触，降低疫情扩散风险，促进人员有序流动。

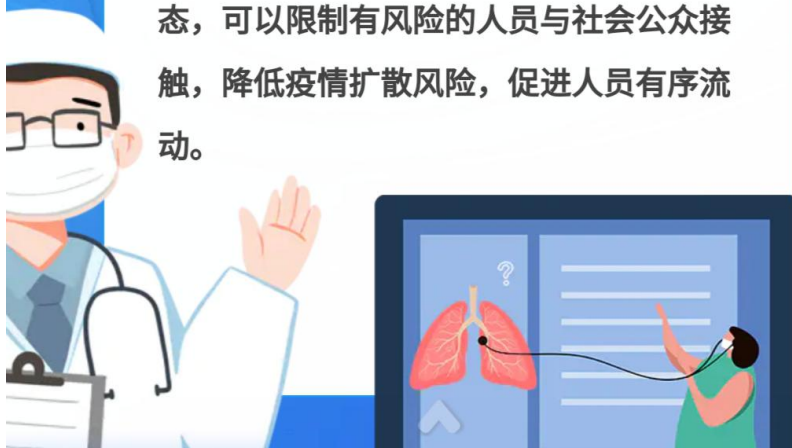



辽事通APP下载方法

--应用市场下载



--扫码下载



注册、认证即可领取 健康通行码



01--注册



02--认证

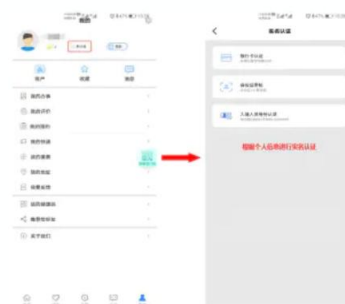

03--领取健康通行码



也可扫描身份证 快速获取健康通行码



众志成城 · 抗击疫情 · 健康出行

本人填报/代人填报 一应俱全

- ✓ 本人填报
- ✓ 代人填报
- ✓ 填报记录
- ✓ 查看健康信息



机构扫码统计 助力企业复工复产

辽事通APP提供扫码管理系统，机构可在管理端自行注册，并在系统内添加指定扫码人员，安排扫码人员在出入口扫码、测温，扫码后可以在系统内查询到本机构扫码记录。

辽事通健康通行码管理系统注册地址：
<http://lst.lnzwfw.gov.cn:1028/app/lstjkm/pc/login.html>



众志成城·抗击疫情·健康出行

一码在手、健康出行



附件 3:

辽事通健康通行码小程序使用指南



众志成城 · 抗击疫情 · 健康出行



辽事通健康通行码



使用微信，即可轻松使用

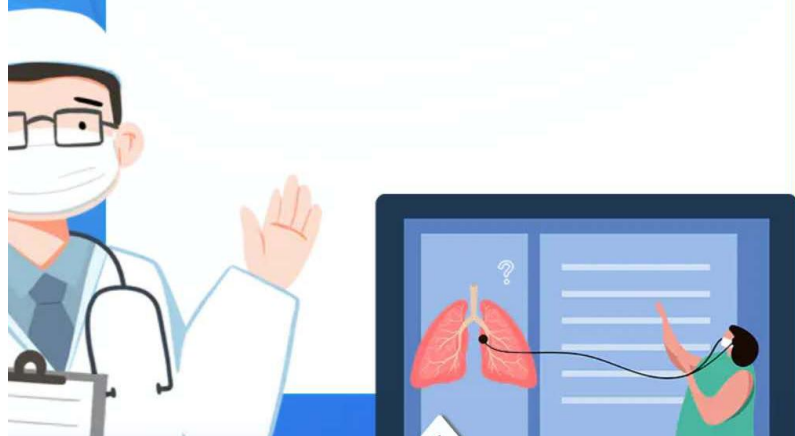



使用微信搜索

搜索：辽事通健康码 选择：小程序



无需注册一步完成认证



授权微信
即可完成注册

众志成城·抗击疫情·健康出行

本人填报/代人填报 一应俱全

- ✓ 本人填报
- ✓ 代人填报
- ✓ 外籍填报



众志成城 · 抗击疫情 · 健康出行

简单易用 轻松出行



我的健康码



代人健康码



健康码记录

健康码通行，请同时佩戴口罩，自觉配合体温检测，健康出行好帮手。

健康码由上海市卫生健康委员会开发

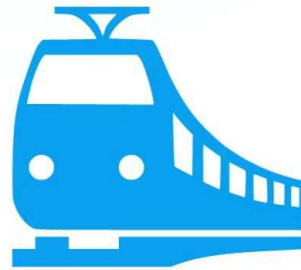

众志成城 · 抗击疫情 · 健康出行

支持多语种 外籍人士使用



支持多语种填报

英语
日语
韩语
德语
俄语
法语



附件 4:

辽事通小程序和辽事通 APP 二维码

